

Peigne à mèches

Peigne à mécher

URSSO

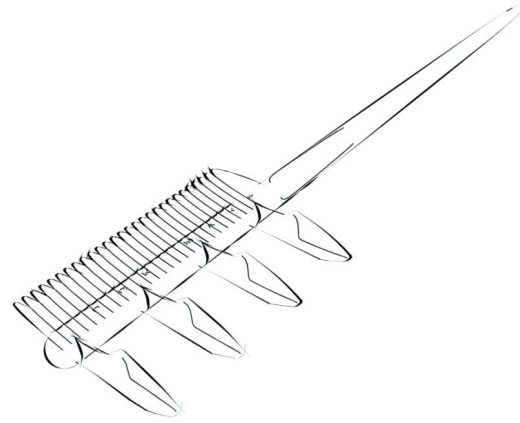

OBJECTIF :

Sur la base de l'idée d'une professionnelle de la coiffure, étude design et mise au point d'un concept de peigne à mécher les cheveux.

CONTRAINTES ET EXIGENCES CLIENT :

- Finesse et précision des formes
- Recherche d'un style adapté, sans perturber la fonction

PRESTATIONS PHI DESIGN :

- Etude design :
 - > Etude de style
 - > Roughs
 - > Images photoréalistes
- Ingénierie :
 - > Etude de matériaux
 - > Fichiers CAO
 - > Fabrication de prototypes fonctionnels pour tests

